

# ქ.ქუთაისის ფუნქციური ზონები

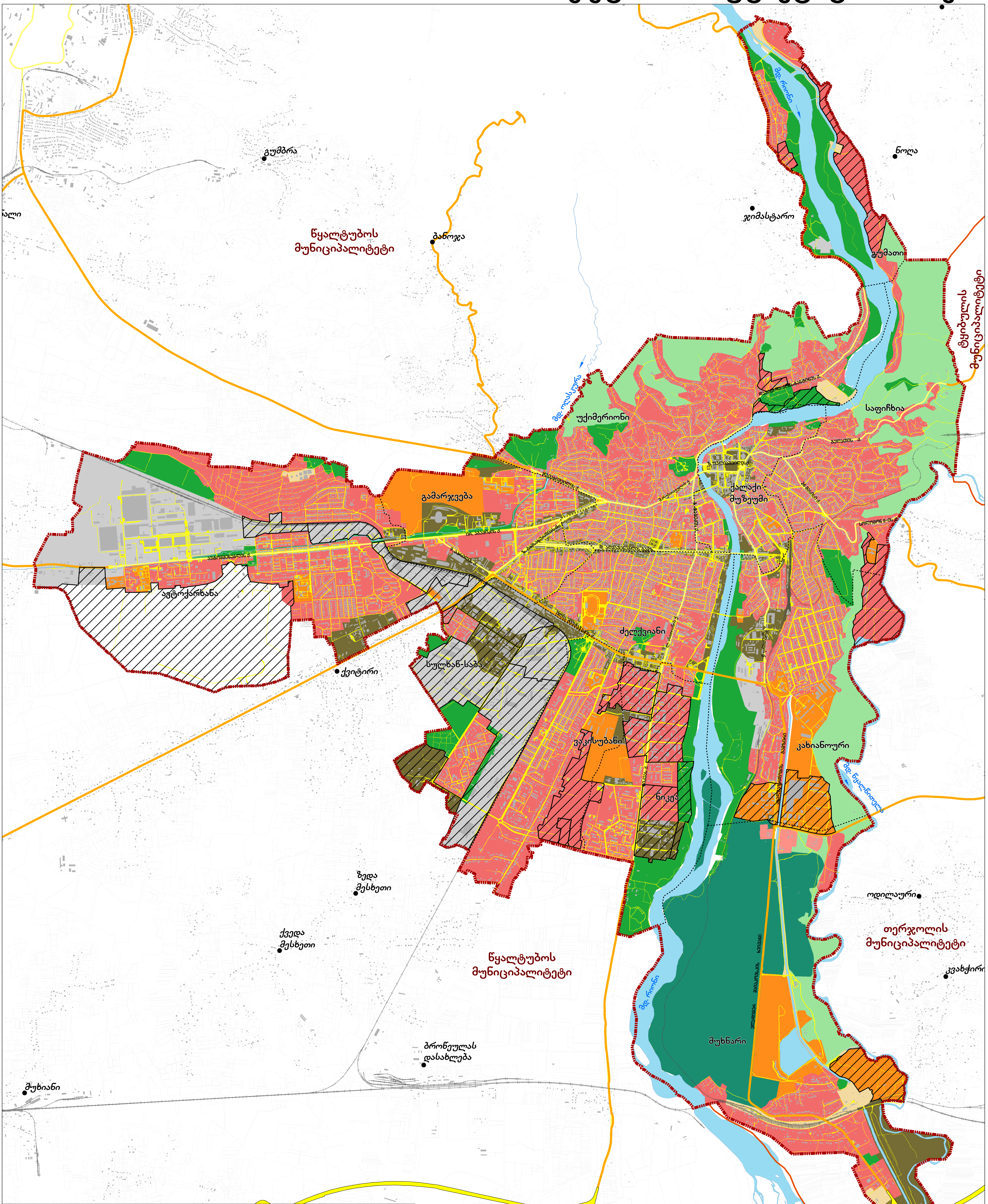

## პირობითი აღნიშვნები

- გეგმარებითი ერთეულის საზღვარი - ალტერნატივა 0
- დასახლებული პუნქტი
- შენობა-ნაგებობა
- წყლის ობიექტები
- რკინიგზა
- ქუთაისის ადმინისტრაციულ-ტერიტორიული ერთეულის საზღვარი
- მუნიციპალიტეტის საზღვარი
- საკადასტრო ნაკვეთი
- ქუჩათა ქსელი
- საერთაშორისო მნიშვნელობის საავტომობილო გზა (S1)
- შიდასახელმწიფოებრივი მნიშვნელობის საავტომობილო გზა

## ფუნქციური ზონები და ტერიტორიები

- საცხოვრებელი ზონა (სზ)
- შერეული ზონა (შზ)
- ინდუსტრიული ზონა (იზ)
- სპეციალური ზონა (სპზ)
- სოციალური ინფრასტრუქტურის ტერიტორია
- საინჟინრო ინფრასტრუქტურის ტერიტორია
- სატყეო ტერიტორია
- ლანდშაფტური ტერიტორია
- გამწვანებელი ტერიტორია
- სარეკომენდაციო გვ. და გდგ არეალები

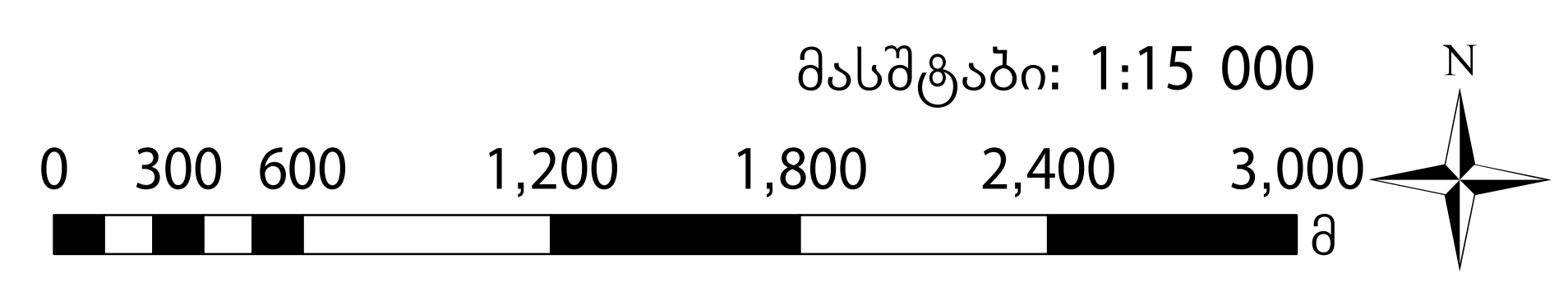

# ქ.ქუთაისის ფუნქციური ქვეზონები

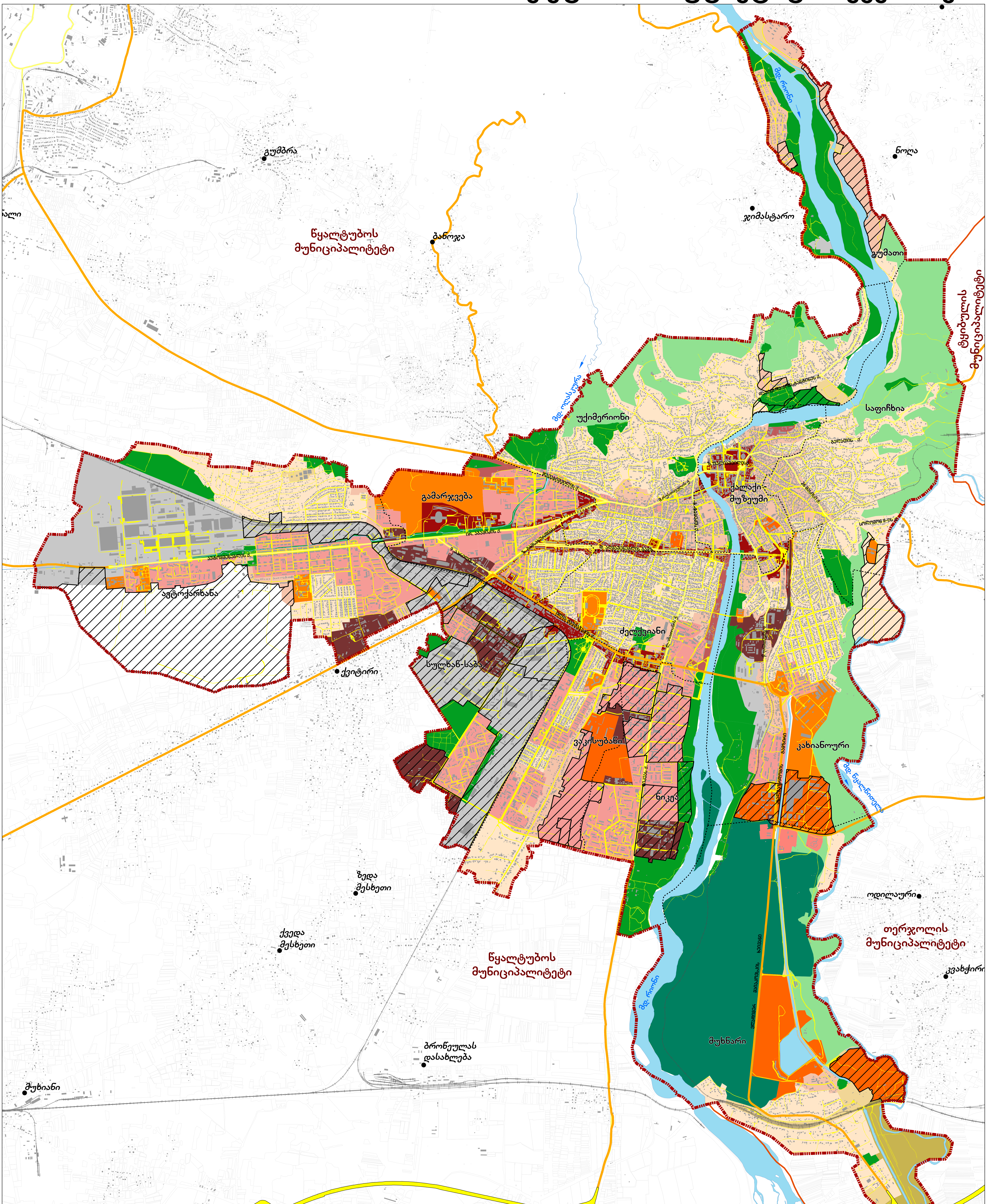

## პირობითი აღნიშვნები

- გეგმარებითი ერთეულის საზღვარი - ალტერნატივა 0
- დასახლებული პუნქტი
- შენიშნა-ნაგებობა
- წლის ობიექტები
- რკინიგზა
- ქუთაისის ადმინისტრაციულ-ტერიტორიული ერთეულის საზღვარი
- მუნიციპალიტეტის საზღვარი
- საკადასტრო ნაკვეთი
- ქუჩათა ქსელი
- საერთაშორისო მნიშვნელობის საავტომობილო გზა (ს1)
- შიდასახელმწიფოებრივი მნიშვნელობის საავტომობილო გზა

## ფუნქციური ქვეზონები და ტერიტორიები

- |   |  |
|---|--|
| <ul style="list-style-type: none"> <li><span style="display: inline-block; width: 15px; height: 15px; background-color: #f9cb9c; border: 1px solid black; margin-right: 5px;"></span> დაბალი ინტენსივობის საცხოვრებელი ზონა (სზ-2)</li> <li><span style="display: inline-block; width: 15px; height: 15px; background-color: #f4cccc; border: 1px solid black; margin-right: 5px;"></span> საშუალო ინტენსივობის საცხოვრებელი ზონა (სზ-3)</li> <li><span style="display: inline-block; width: 15px; height: 15px; background-color: #e6b89c; border: 1px solid black; margin-right: 5px;"></span> მაღალი ინტენსივობის საცხოვრებელი ზონა (სზ-4)</li> <li><span style="display: inline-block; width: 15px; height: 15px; background-color: #d9ead3; border: 1px solid black; margin-right: 5px;"></span> სასოფლო-სამისაბო ზონა (შზ-1)</li> <li><span style="display: inline-block; width: 15px; height: 15px; background-color: #c43e21; border: 1px solid black; margin-right: 5px;"></span> ცენტრის ზონა (შზ-2)</li> <li><span style="display: inline-block; width: 15px; height: 15px; background-color: #800000; border: 1px solid black; margin-right: 5px;"></span> საკომერციული ზონა (შზ-3)</li> <li><span style="display: inline-block; width: 15px; height: 15px; background-color: #4b0082; border: 1px solid black; margin-right: 5px;"></span> კომერციული ზონა (შზ-5)</li> </ul> | <ul style="list-style-type: none"> <li><span style="display: inline-block; width: 15px; height: 15px; background-color: #cccccc; border: 1px solid black; margin-right: 5px;"></span> სანარმოო ზონა (იზ-1)</li> <li><span style="display: inline-block; width: 15px; height: 15px; background-color: #ffcc00; border: 1px solid black; margin-right: 5px;"></span> კლასტრების ზონა (სზ-1)</li> <li><span style="display: inline-block; width: 15px; height: 15px; background-color: #ff9900; border: 1px solid black; margin-right: 5px;"></span> სხვა სპეციალური ზონა (სზ-2)</li> <li><span style="display: inline-block; width: 15px; height: 15px; background-color: #ff6666; border: 1px solid black; margin-right: 5px;"></span> სოციალური ინფრასტრუქტურის ტერიტორია</li> <li><span style="display: inline-block; width: 15px; height: 15px; background-color: #ffcc99; border: 1px solid black; margin-right: 5px;"></span> საინჟინრო ინფრასტრუქტურის ტერიტორია</li> <li><span style="display: inline-block; width: 15px; height: 15px; background-color: #008000; border: 1px solid black; margin-right: 5px;"></span> სატყეო ტერიტორია</li> <li><span style="display: inline-block; width: 15px; height: 15px; background-color: #92d050; border: 1px solid black; margin-right: 5px;"></span> ლანდშაფტური ტერიტორია</li> <li><span style="display: inline-block; width: 15px; height: 15px; background-color: #006600; border: 1px solid black; margin-right: 5px;"></span> გამწვანებელი ტერიტორია</li> <li><span style="display: inline-block; width: 15px; height: 15px; border: 1px solid black; margin-right: 5px;"></span> სარეკომენდაციო გზა და დგვ არეალები</li> </ul> |
|---|--|

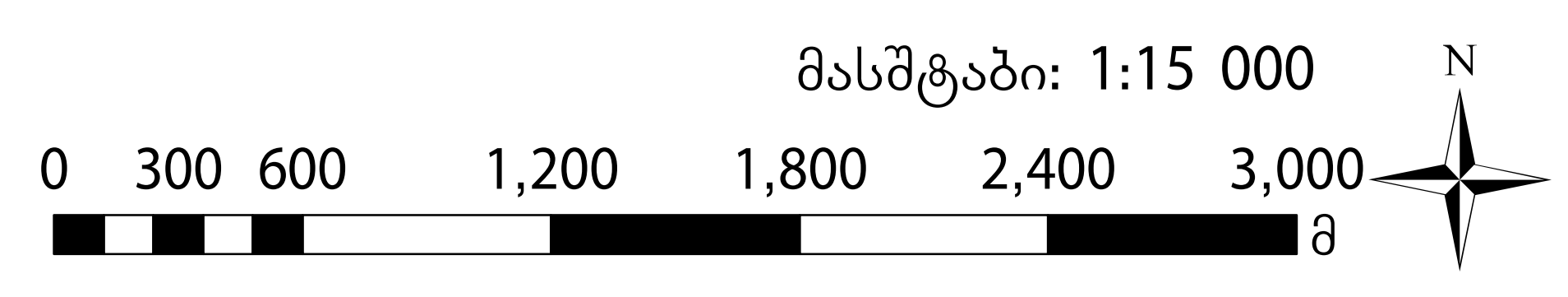

# ქ.ქუთაისის საბაზისო რუკა

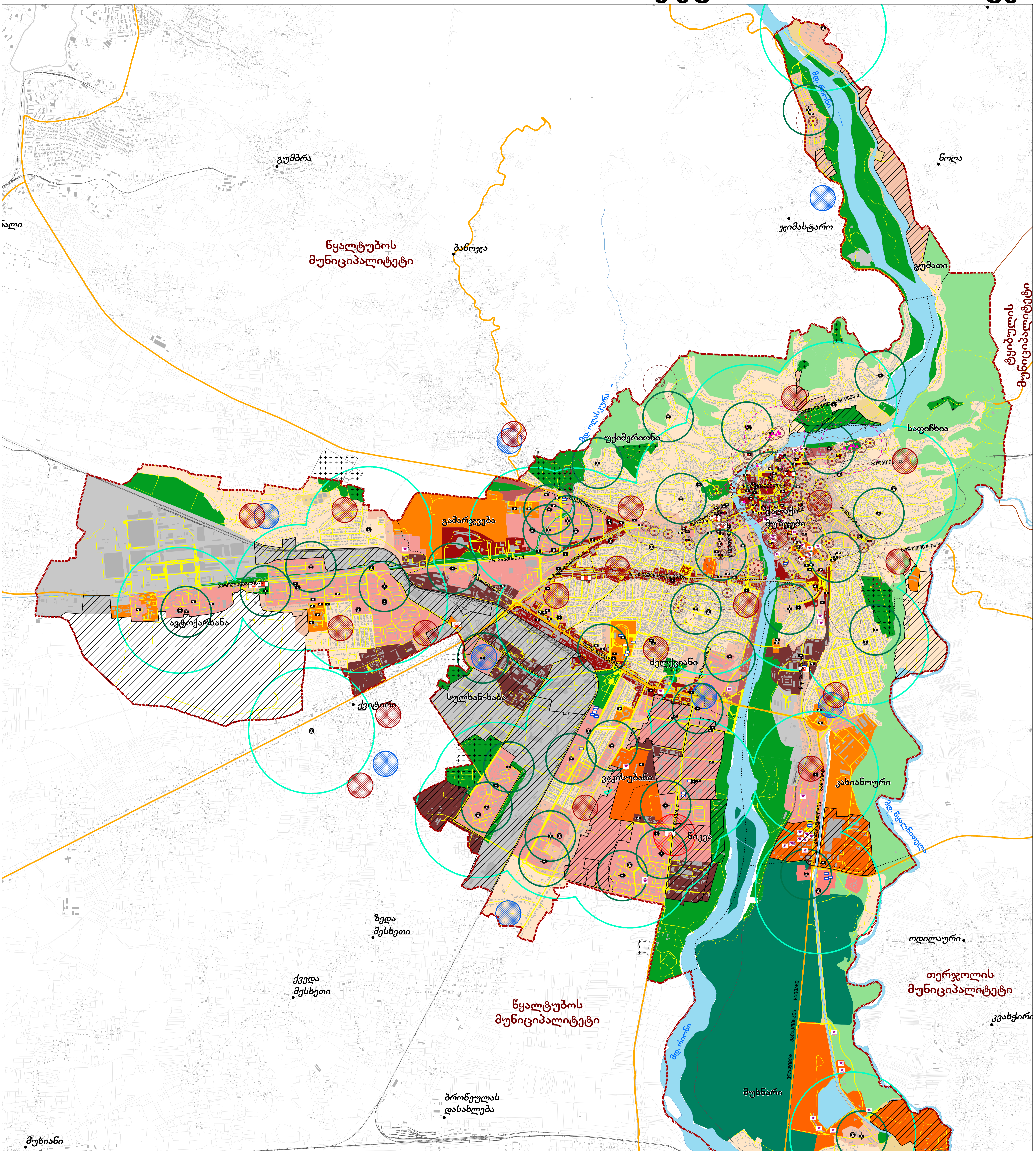

## პირობითი აღნიშვნები

- გეგმარებითი ერთეულის საზღვარი - აღტრნატივა 0
- დასახლებული პუნქტი
- შენიანობა
- წყლის ობიექტი
- რკინიგზა
- მუნიციპალიტეტის საზღვარი
- საკადასტრო ნაკვეთი
- ქუთაისი ქსელი
- საერთაშორისო მნიშვნელობის საავტომობილო გზა (ს1)
- შიდასახელმწიფოებრივი მნიშვნელობის საავტომობილო გზა

- ერთეული მნიშვნელობის კულტურული მემკვიდრეობის ძეგლი
- კულტურული მემკვიდრეობის ძეგლი
- კულტურული მემკვიდრეობის ობიექტი
- ძეგლის ფიზიკური დაცვის არეალი 50მ
- ძეგლის ფიზიკური დაცვის არეალი 200მ
- ერთეული ძეგლის ფიზიკური დაცვის არეალი 300მ
- ერთეული ძეგლის ფიზიკური დაცვის არეალი 500მ
- საბავშვო ბაღი
- ზოგადსაგანმანათლებლო დაწესებულებები
- უმაღლესი განათლება
- სახანძრო-სამაშველო 112
- პოლიცია 112
- ჯანდაცვის ობიექტები
- ადმინისტრაციული ობიექტი
- სპორტული ობიექტები
- კულტურის ობიექტები
- საკულტო ობიექტი
- სასაფლაო
- სკოლის სარეკომენდაციო განთავსების არეალი
- სასპორტო ბაღის სარეკომენდაციო განთავსების არეალი
- სახანძრო სამაშველო დეპოს სარეკომენდაციო განთავსების არეალი

## ფუნქციური ქვესონები და ტერიტორიები

- დაბალი ინტენსივობის საცხოვრებელი ზონა (სზ-2)
- საშუალო ინტენსივობის საცხოვრებელი ზონა (სზ-3)
- მაღალი ინტენსივობის საცხოვრებელი ზონა (სზ-4)
- სასოფლო-სამეურნეო ზონა (შს-1)
- ცენტრის ზონა (შს-2)
- საქმიანი ზონა (შს-3)
- კომერციული ზონა (შს-5)
- საწარმოო ზონა (იზ-1)
- კლასტერების ზონა (სპ-1)
- სხვა სპეციალური ზონა (სპ-2)
- სოციალური ინფრასტრუქტურის ტერიტორია
- საინჟინრო ინფრასტრუქტურის ტერიტორია
- სატყეო ტერიტორია
- ლანდშაფტური ტერიტორია
- გაშენებული ტერიტორია
- სარეკომენდაციო გზა და გზა არეალი

